

ELEWACJA A-03 PN

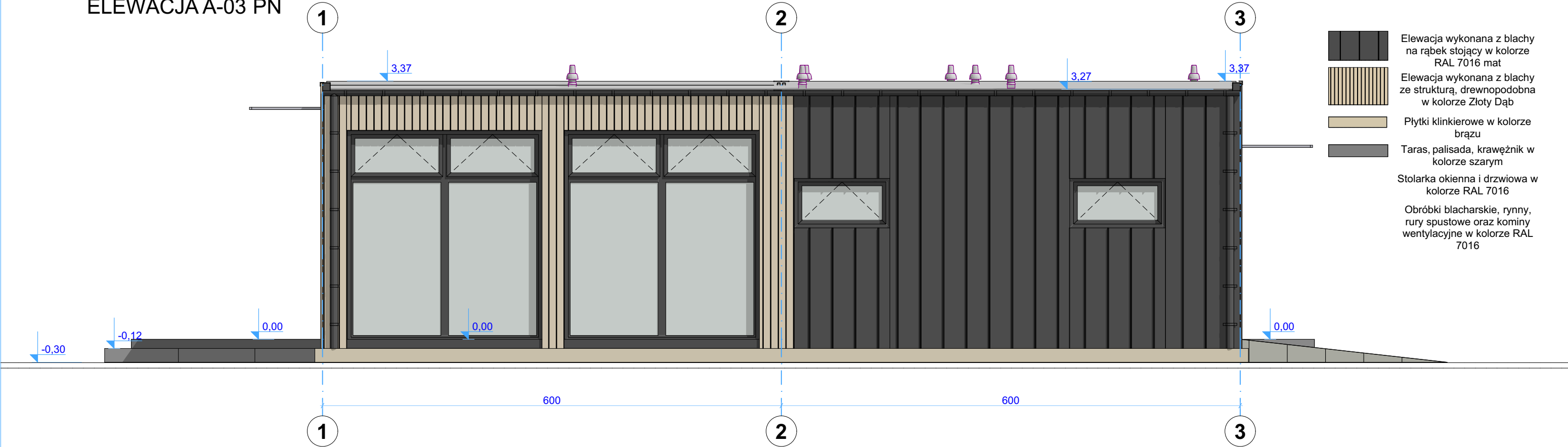

ELEWACJA A-04 W

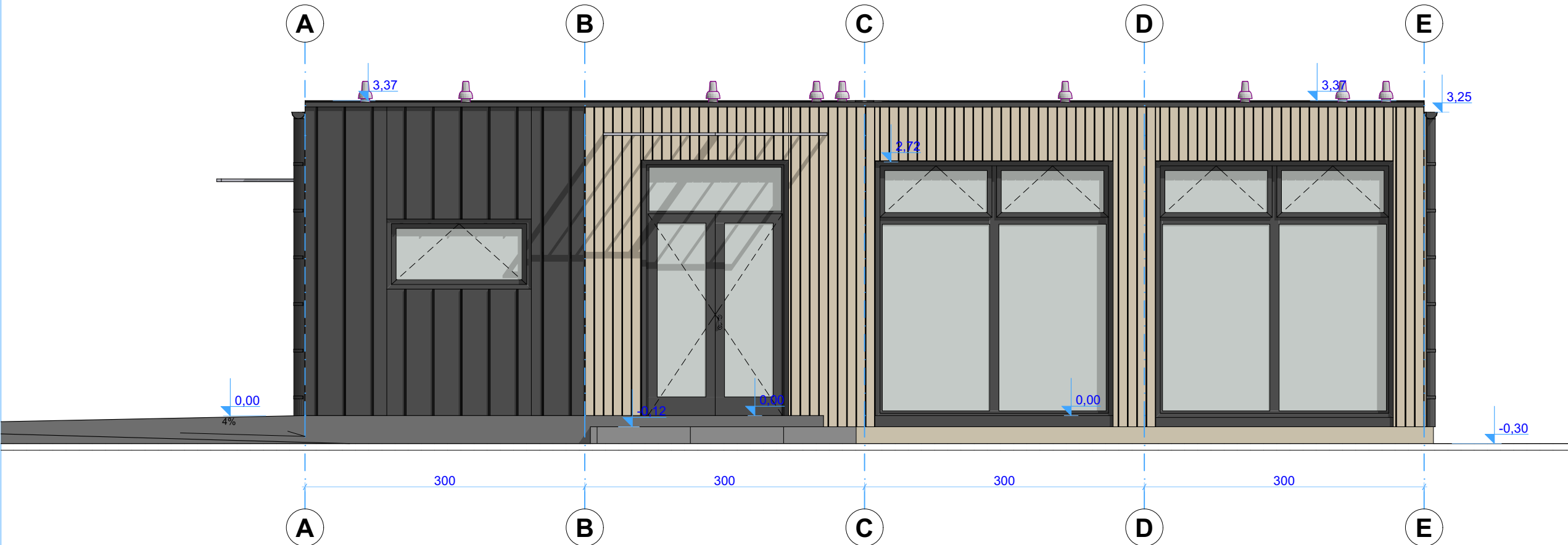

PROJEKT ARCHITEKTONICZNO-BUDOWLANY		
JEDNOSTKA PROJEKTOWA:		
JAKUB INGŁOT USŁUGI PROJEKTOWO -WYKONAWCZE		Jakub Ingłot ul. Modrzewiowa 5 37-500 Widna Góra e-mail: roman.inglot@gmail.com
NAZWA OPRACOWANIA:		
Budowa Świetlicy Wiejskiej w Zaleskiej Woli		
INWESTOR:		
Gmina Radymno ul. Lwowska 38, 37-550 Radymno		
ADRES INWESTYCJI:		
lokalizacja: działka nr ewid. gr.197 i 199 obręb ewidencyjny: 0017 Zaleska Wola jednostka ewidencyjna: 180408_2 Radymno powiat Jarosław, woj. podkarpackie		
ZESPÓŁ PROJEKTOWY:		
FUNKCJA/ BRANŻA	IMIĘ I NAZWISKO/ NUMER UPRAWNIENI	PODPIS
Autor projektu:	mgr inż. arch. Katarzyna Tytuła 15/PKOKK/2018	
Projektant sprawdzający:	mgr inż. arch. Anna Szyk 4/PKOKK/2016	
Opracowanie:	inż. Paula Majcher	
NAZWA RYSUNKU:		
Elewacja PN i W		
DATA:	SKALA:	NR RYS.:
16.06.2025	1:50	A.06